

PLAN DE PARTICIPACIÓN Y ALCANCE TRIBAL

MANEJO INTEGRAL DE AGUA REGIONAL
PROGRAMA DE PARTICIPACIÓN DE LAS COMUNIDADES DE BAJOS RECURSOS
DEPARTAMENTO DE RECURSOS HIDRICOS

Sonia Sanchez, Self-Help Enterprises

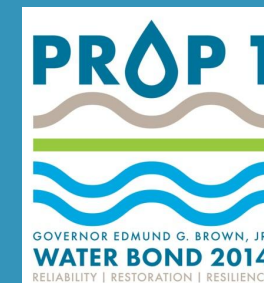

PLAN DE PARTICIPACION Y ALCANCE TRIBAL

- Plan de alcance tribal para la TFKFA
- Desarrollar un plan de alcance para proporcionar conciencia y educación sobre IRWM y el programa DACI.
- Identificar las mejores prácticas de participación y alcance para las Tribus
- Identificar proyectos que podrían beneficiarse de la financiación de IRWM

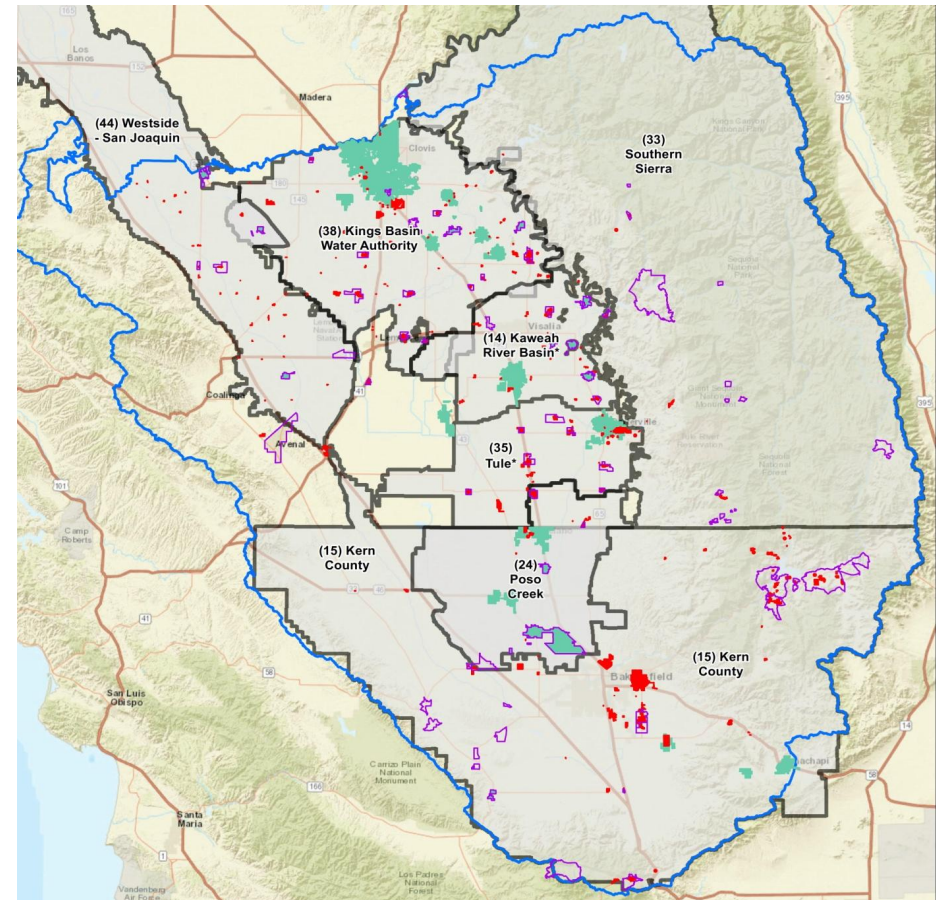

MÉTODO

- Se trabajó con el condado de Tulare, representantes tribales, representantes de IRWM, enlace tribal de DWR, otros
- Se realizaron de dos reuniones virtuales de partes interesadas
 - 16 de Junio, 2020
 - 14 de Julio, 2020

Participantes Interesados:

- Kelly Leyendekker (Tule River IRWM)
- Dirk Charley (Dunlop Band de Mono Indians – Enlace Tribal)
- Soua Lee (Autoridad de Agua Kings Basin IRWM – Gerente del Programa)
- Charmaine McDarment (Tribo Tule River – Consejero General)
- Xochitl Ramos (Tribo Tule River – Director Financiero)
- Rebecca Berg (Condado de Tulare - Civic Sparks Intern)
- Barbara Cross (Departamento de Recursos Hídricos – Oficina de Política Tribal)
- Kelly Kucharski (Distrito de Conservación de Recursos Sierra – Administración de Programas y Distrito)
- Anecita Agustinez (Departamento de Recursos Hídricos – Asesora de Política Tribal)
- Steve Haze (Distrito de Conservación de Recursos Sierra – Gerente de Distrito)
- Denise England (Condado de Tulare – Director del Programa de Recursos Hídricos)

OBJETIVOS DE LA REUNIÓN DE LAS PARTES INTERESADAS

- Proporcionar información sobre los programas IRWM, DACI y DACEEP
- Discutir el Plan de Participación Tribal y los objetivos
- Identificar el interés de las partes interesadas en el Plan de Participación Tribal
- Identificar proyectos Tribales que pueden beneficiarse del financiamiento de IRWM

DISCUSIÓN

- ¿Qué métodos eficaces serían útiles para la participación y el alcance de las Tribus?
- ¿Cuáles son algunos de los desafíos potenciales que se enfrentan al realizar actividades de alcance a las Tribus?
- ¿Existen problemas de capacidad y asistencia técnica con los que las Tribus se pueden encontrar?
- ¿Qué proyectos podrían iniciar o avanzar las Tribus con el financiamiento de IRWM?
 - Proyectos de reemplazo de tomas de agua
 - Planes de Conservación de Agua
 - Estudio de viabilidad para ver la posibilidad de interconectar la ciudad
- ¿Sería eficaz desarrollar diferentes tipos de materiales de alcance? ¿Ha sido efectivo en el pasado?
- ¿Qué le gustaría que las regiones IRWM, o el Área de Financiación hagan para interactuar mejor con las Tribus?

PLAN DE PARTICIPACIÓN TRIBAL

Secciones del Plan

- Antecedentes y Objetivos
- Tribus
- Fuentes del Plan
- Desafíos
- Recomendaciones
- Estrategias de participación y alcance
- Apéndices

Tribal Engagement Plan for the
Tulare-Kern Funding Area

Prepared for:
Tulare-Kern Funding Area
Disadvantaged Community Involvement Program
Project Advisory Committee

Submitted by:
Self-Help Enterprises

August 2020

Prepared by:
Community Engagement and Planning Team
Community Development Department
Self-Help Enterprises
Tribal Engagement Stakeholder Group

PLAN DE PARTICIPACIÓN TRIBAL - TRIBUS

- El programa de subvenciones IRWM identifica a las Tribus reconocidas a nivel federal y las Tribus Nativas Americanas de California que figuran en la lista de consultas tribales de la Comisión de Herencia Nativa Americana como solicitantes de subvenciones elegibles
- Se desarrolló una lista completa de tribus en el área de financiamiento de Tulare-Kern basada en el mapa de tierras tribales de California, según lo desarrollado e identificado por DWR y la lista de consultas tribales de la Comisión de Herencia Nativa Americana.

Tribe	IRWM Group
Chumash Council of Bakersfield	Kern IRWM
Kern Valley Indian Community	Kern IRWM
Kitanemuk & Yowlumne Tejon Indians	Kern IRWM
Tejon Indian Tribe	Kern IRWM
Tubatulabals of Kern Valley	Kern IRWM
Dumna Wo-Wah Tribal Government	Kings Basin Water Authority IRWM
Kings River Choinumni Farm Tribe	Kings Basin Water Authority IRWM
Traditional Choinumni Tribe	Kings Basin Water Authority IRWM
Cold Springs Rancheria	Southern Sierra IRWM
Dunlap Band of Mono Indians	Southern Sierra IRWM
Tule River Indian Tribe	Tule River Basin IRWM
Santa Rosa Rancheria Tachi Yokut Tribe	White Area (between Kings Basin Water Authority IRWM, Westside San Joaquin IRWM and Kaweah River IRWM)
North Fork Mono Tribe	White Area (between Southern Sierra IRWM and Kings Basin Water Authority IRWM)

PLAN DE PARTICIPACIÓN TRIBAL - DESAFÍOS

- **COVID-19** – Debido a la pandemia, el distanciamiento social y el refugio en lugar, algunas Tribus han pospuesto las reuniones del Consejo Tribal.
- **Capacidad del Personal** – Algunas Tribus tienen poco personal y exceso de trabajo. Algunos están tan ocupados con proyectos que no pueden responder. Algunas Tribus realizan rotaciones de personal después de las elecciones, lo que puede dificultar la identificación de la persona adecuada a contactar para el alcance y seguimiento.
- **Tierra Tribal** – Hay algunas Tribus que no tienen interés en la gestión del agua o el desarrollo de proyectos. Si las Tribus tienen interés en proyectos, a veces no tienen la capacidad.

PLAN DE PARTICIPACIÓN TRIBAL - RECOMENDACIONES

- **Construya Relaciones**– Conozca la Tribu, la gente y sus necesidades.
- **Asista a las Reuniones del Consejo Tribal** – Algunas Tribus prefieren que se asista a sus reuniones para que puedan conocerlas.
- **Asista a las reuniones en curso del Servicio Forestal de EE. UU.** – El Servicio Forestal de EE. UU. organiza reuniones para el Bosque Nacional de la Sierra y el Servicio Forestal de Sequoia que están en coordinación con las Tribus.
- **Proveer Asistencia Técnica** – Realizando seminarios web/talleres educativos sobre el programa IRWM y/o proporcionando asistencia directa para el desarrollo proyectos.
- **Desarrolle Materiales Educativos**
- **Continúe Participando y Comunicándose con las Tribus** – Algunas Tribus tienen recursos limitados para asistir y participar, pero se recomienda seguir interactuando con ellas y mantenerlas informadas.
- **Respete el Interés y la Decisión de una Tribu** – Si una Tribu se niega a participar, es importante respetar su decisión.
- **Financiar más Proyectos DAC, SDAC y Tribales** – Cada Proyecto exitoso de IRWM generará interés y motivación adicional para participar en el programa.

PLAN DE PARTICIPACIÓN TRIBAL – ESTRATEGIAS DE PARTICIPACIÓN Y ALCANCE

- Continuar actualizando y manteniendo una lista de contactos de representantes tribales
- Continuar actualizando y trabajando con el grupo de partes interesadas del TKFA, según sea necesario.
- Desarrollar materiales educativos
- Desarrollar estudios de caso sobre proyectos tribales que hayan sido previamente financiados por IRWMM
- Asistir a las reuniones tribales relevantes para aprender más sobre las Tribus en el TKFA
- Asistir a las reuniones en marcha con el Servicio Forestal de los EE.UU., que se llevan a cabo en coordinación con las Tribus.
- Presentar más información sobre el IRWMM y el programa de participación DAC en las reuniones Tribales.
- Ayudar a las Tribus a incluir proyectos en listas de proyectos.

GRACIAS!

¿Preguntas o
comentarios?

Sonia Sanchez
Especialista Superior de Desarrollo
Comunitario
Self-Help Enterprises
SoniaS@SelfHelpEnterprises.org

<https://bit.ly/TKFundingArea>